

# Conté à Paris™

DEPUIS 1795

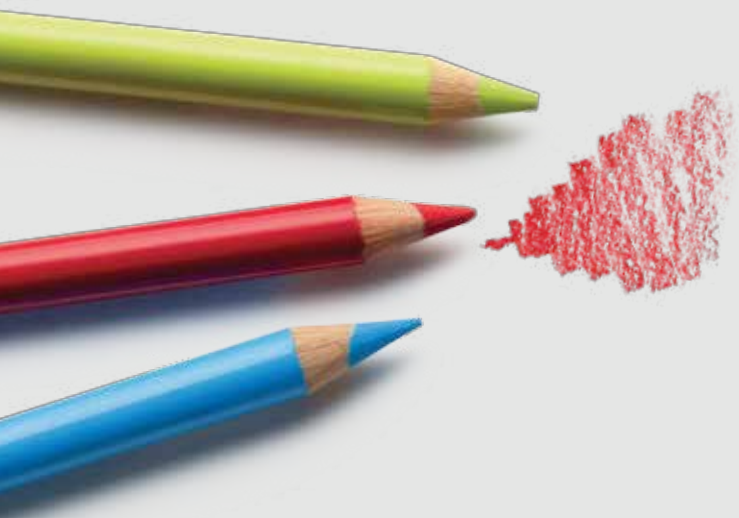

## CRAYONS PASTEL

UNE MINE EXCEPTIONNELLE AVEC UNE SENSATION SANS ÉGALE. LE COMPLÉMENT PARFAIT AUX PASTELS TENDRES, COMBINANT PRÉCISION ET DOUCEUR D'APPLICATION. DISPONIBLE DANS UNE GAMME DE 48 COULEURS VIVES, À L'UNITÉ ET EN SETS.

 NO.024 **** JAUNE CLAIR	 NO.004 **** JAUNE MOYEN	 NO.047 * JAUNE DE NAPLES	 NO.014 ** JAUNE D'OR	 NO.037 ** JAUNE INDIEN	 NO.012 ** ORANGE	 NO.028 ** ECARLATE	 NO.040 ** ROUGE DE SATURNE	 NO.003 **** VERMILLON	 NO.039 ** GRENAT	 NO.019 ** POURPRE	 NO.048 * CHAIR
 NO.049 * LAQUE ORANGE	 NO.038 ** GARANCE	 NO.011 ** ROSE	 NO.041 ** CYCLAMEN	 NO.055 **** VIOLET PERSAN	 NO.026 **** LILAS	 NO.005 **** VIOLET PARME	 NO.022 **** BLEU PRUSSE	 NO.046 *** OUTREMER FONCE	 NO.010 **** BLEU OUTREMER	 NO.006 **** BLEU ROI	 NO.029 **** BLEU CLAIR
 NO.053 **** GRIS DE PAYNE	 NO.056 *** BLEU CIEL	 NO.021 **** BLEU VERT	 NO.043 *** VERT PRUSSE	 NO.034 ** VERT EMERAUDE	 NO.030 ** VERT MINERAL	 NO.002 **** VERT FONCE	 NO.008 **** VERT CLAIR	 NO.044 *** VERT SAINT MICHEL	 NO.050 * TILLEUL	 NO.016 ** VERT OLIVE	 NO.051 **** GRIS VERT
 NO.017 **** OCRE JAUNE	 NO.018 **** SIENNE NATURELLE	 NO.007 **** BRUN ROUGE	 NO.001 **** BISTRE	 NO.031 **** BORDEAUX TON ROUGE	 NO.054 **** OMBRE NATURELLE	 NO.032 **** TERRE D'OMBRE	 NO.033 **** GRIS FONCE	 NO.020 **** GRIS CLAIR	 NO.042 ** GRIS SEPIA	 NO.009 **** NOIR	 NO.013 **** BLANC

### TENUE LUMIERE

\*\*\*\* EXCELLENTE \*\*\* BONNE \*\* MOYENNE \* LIMITEE